

POHLADY

M 1:100

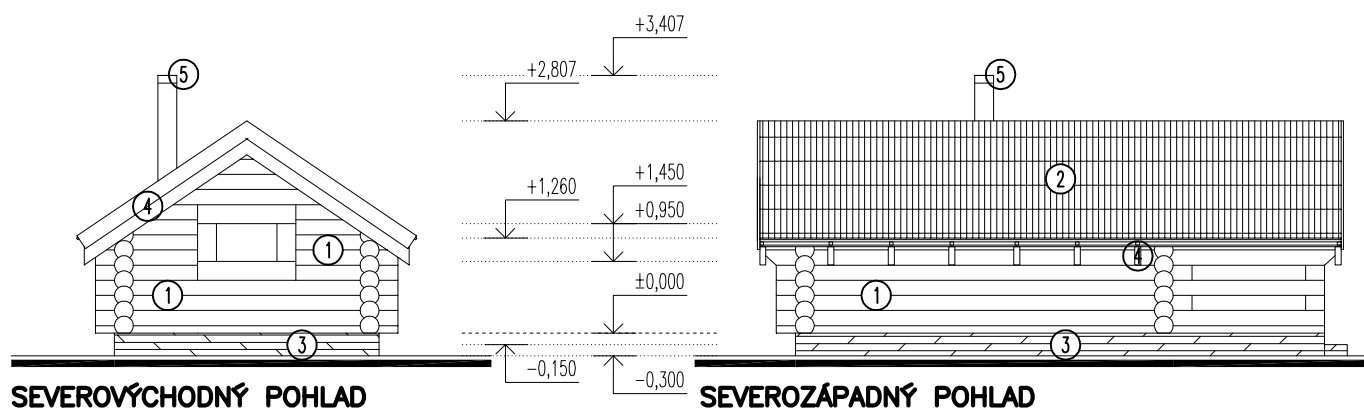
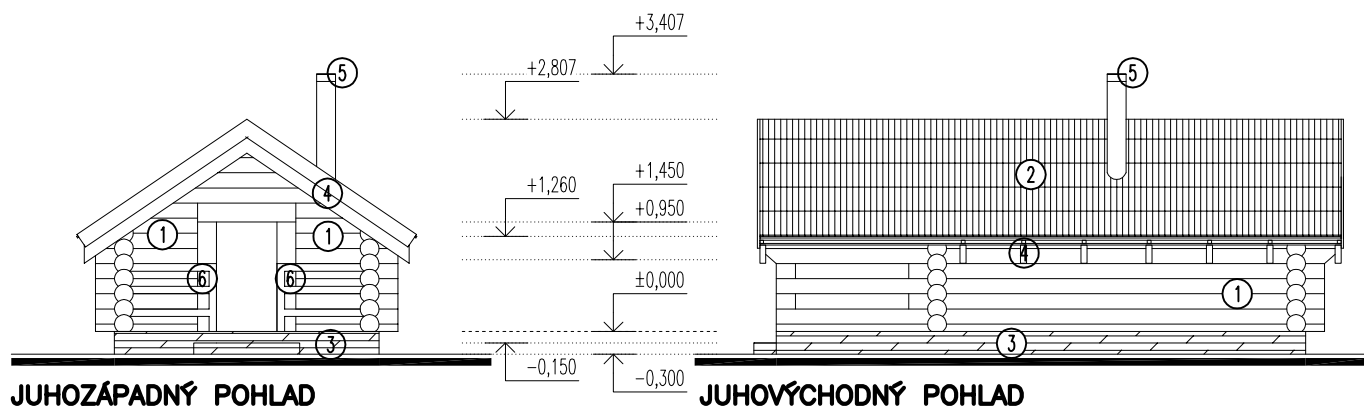

LEGENDA:

1. ZRUBOVÁ GULATINY PRIEMERU 250mm – BEZ POVRCHOVEJ ÚPRAVY
2. STREŠNÁ KRYTINA Z DREVENÉHO ŠINDLA (ALT. PREKLADANÝCH DOSÁK)
3. SOKEL VYMUROVANÝ Z KAMEŇA VYŠPÁROVANÝ CEMENTOVU MALTOU
4. PODBÍJANIE STRECHY – DREVENÝ OBKLAD BEZ POVRCHOVEJ ÚPRAVY
5. STAVEBNICOVÝ KOMÍN – FARBA SIVÁ
6. ZÁBRADLIE Z GULATINY – BEZ POVRCHOVEJ ÚPRAVY

SADA ČÍSLO:

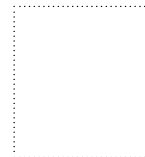

**PROJEKT JE SPRACOVANÝ V ROZSAHU PRE OHLÁSENIE DROBNEJ STAVBY
±0,000=300mm NAD EXISTUJÚCIM TERÉNOM**

VYPRACOVAL	ZODPOVEDNÝ PROJEKTANT	 MARKON STUDIO s.r.o. PAŠTINA ZÁVADA 75, 013 41 DOLNÝ HRIČOV tel.: +421 907 430 232, mail: markon81@gmail.com
ING. MARTIN KONEČNÝ	ING. MARTIN KONEČNÝ	
MIESTO: VEĽKÉ ROVNÉ, ZÁBLATIE č.p. E 11342		PROFESIA: Arch.stav.riešenie 18421
INVESTOR: PRVÁ AGREÁRNA MAJITEĽOV s.r.o.		FORMÁT: A4
STAVBA: PRÍSTREŠOK PRE ODDYCH		DÁTUM: 01/2022
PARCELA: E 11342		SUPEŇ: OHLÁSENIE DROBNEJ STAVBY
PREDMET VÝKRESU: POHLADY		MIERKA: 1:100
		VÝKRES: 7